

# BEBAUUNGSPLAN GEWERBEBEGEBIET SCHIEßRAIN SÜD IN EMPFINGEN LANDKREIS FREUDENSTADT ABGRENZUNGSPLAN

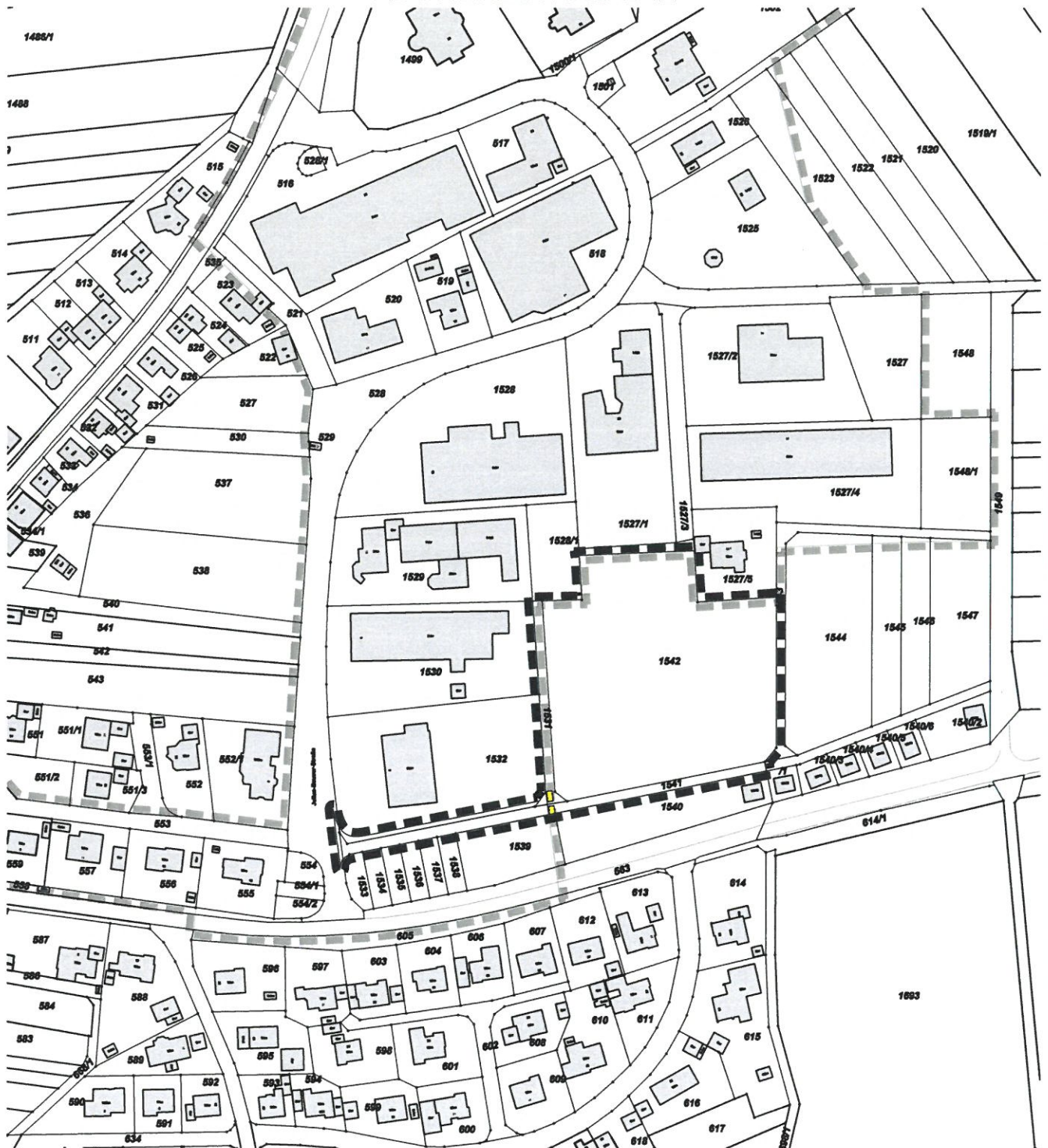

- Grenze des räumlichen Geltungsbereichs des Bebauungsplanes (§ 9 Abs.7 BauGB)
- Geltungsbereiche angrenzender Bebauungspläne
- aufzuhebender Geltungsbereich des BBP 'Schießrain' einschließlich der 1. Änderung

In der Fassung vom 15.09.2017 für die Sitzung am 26.09.2017

|                    |          |                               |                |
|--------------------|----------|-------------------------------|----------------|
| Maßstab: 1 : 2.500 |          | Projektnummer: 12283          |                |
|                    |          | Plannummer: 12283/abgrenz-1.1 |                |
| Gez./Geä.          | Datum    | Änderungsvermerk              | Grundlage: ALK |
| GT                 | 26.09.17 | Abgrenzungsplan               |                |

**BÜRO GFRÖRER**  
UMWELT • VERKEHR • STADTPLANUNG

Büro Empfingen  
Dettenseer Str. 23  
72186 Empfingen  
Tel.: 07485/9769-0  
info@buero-gfroerer.de

Büro Überlingen  
Bahnhofstr. 18-20  
88662 Überlingen  
Tel.: 07551/8008-0  
info@gfroerer-archikom.de